

Camping Delfino



Via Aurelia 23 – 17031 Albenga (SV)

Tel/Fax 0182 51.998 – 0182 59.10.66 - Cell: 327.86.13.201

www.campingdelfino.it - e-mail: info@campingdelfino.it



Benvenuti

MOBILEHOMES	Giornaliero		Tariffa Week-end (Venerdi –Domenica) Late check-out incluso	Settimanale	Extra
	(Domenica/Venerdi)	Sabato			
Listino Prezzi	4 Posti			4 Posti	Aria condizionata
01/04 – 22/05/2021	€ 60,00	€ 80,00	€ 150,00	€ 350,00	Secondo disponibilità Euro 5,00 giornalieri
22/05 – 05/06/2021	€ 80,00	€ 95,00	€ 185,00	€ 480,00	Late Check Out
05/06 – 19/06/2021	€ 90,00	€ 105,00	-----	€ 565,00	Secondo disponibilità Con un supplemento
19/06 – 10/07/2021	€ 100,00	€ 130,00	-----	€ 650,00	è possibile avere la mobilehome, la
10/07 – 31/07/2021	€ 110,00	€ 140,00	-----	€ 750,00	spiaggia ed il
31/07 – 22/08/2021	€ 130,00	€ 170,00	-----	€ 910,00	parcheggio il giorno di partenza, fino alle
22/08 – 29/08/2021	€ 110,00	€ 140,00	-----	€ 750,00	ore 18.00
29/08 - 05/09/2021	€ 90,00	€ 105,00	-----	€ 595,00	Posto aggiuntivo
05/09 – 12/09/2021	€ 75,00	€ 100,00	€ 185,00	€ 525,00	Secondo disponibilità Bambino (max 40 kg)
12/09 – 30/09/2021	€ 60,00	€ 80,00	€ 150,00	€ 400,00	Adulto Euro 10,00 giornalieri
<p>ESCLUSO LE VACANZE DI PASQUA, DEL 25 APRILE, 1 MAGGIO E DEL 2 GIUGNO.</p> <p>Dal 1 Luglio al 31 Agosto soggiorno minimo di 1 settimana</p> <p>Tassa di soggiorno 0,50 € per persona adulta a notte (massimo 5 notti)</p> <p>I Bambini fino a 11 anni sono esenti.</p>					<p>Pulizie Finali</p> <p>Per soggiorni a partire da 3 notti</p> <p>Euro 30,00</p>
<p><u>I prezzi comprendono</u></p> <p>- Tutte le spese (Biancheria da letto, acqua, luce, gas) Posto auto non ombreggiato</p> <p>- Il servizio spiaggia con due lettini ed un ombrellone dal 01.06 al 15.09</p>					

Nelle mobilehomes è **vietato fumare**.

I cani sono ammessi di piccola taglia

I gatti non sono ammessi.

Check-in: dalle ore **16:30** del giorno di arrivo.

Check-out: entro le **10:30** del giorno di partenza.

E' richiesto un deposito cauzionale pari a: **Euro 200.00**, indipendentemente dalla durata del soggiorno, a copertura di eventuali danni. Tale deposito verrà restituito in seguito al controllo del perfetto stato della casa mobile al momento della partenza.

Pagamento: 50% alla prenotazione a titolo di caparra confirmatoria e il saldo all'arrivo.

Possibilità di soggiorni inferiori alla settimana secondo disponibilità dell'ultimo minuto.

MOBILHOME SUPERIOR

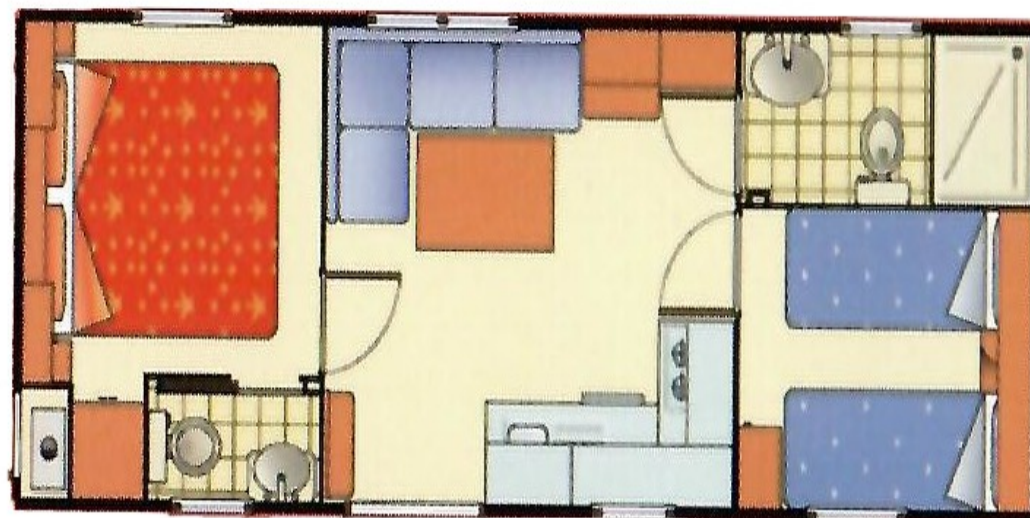

MOBILHOME STANDARD

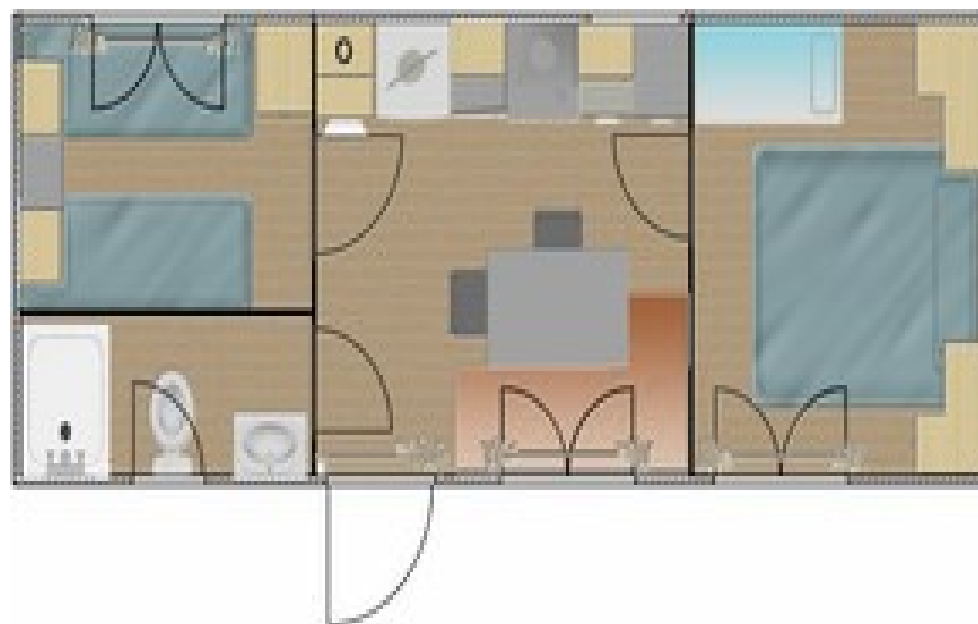

MOBILEHOMES SUPERIOR	Giornaliero		Tariffa Week-end (Venerdi –Domenica) Late check-out incluso	Settimanale	Extra
	(Domenica/Venerdi)	Sabato			
Listino Prezzi	5 Posti			5 Posti	
01/04 – 22/05/2021	€ 75,00	€ 95,00	€ 180,00	€ 455,00	Pulizie Finali Per soggiorni a partire da 3 notti Euro 30,00 Late Check Out (secondo disponibilità) è possibile avere la mobilehome, la spiaggia ed il parcheggio il giorno di partenza, fino alle ore 18.00
22/05 – 05/06/2021	€ 95,00	€ 110,00	€ 215,00	€ 585,00	
05/06 – 19/06/2021	€ 105,00	€ 120,00	-----	€ 670,00	
19/06 – 10/07/2021	€ 115,00	€ 145,00	-----	€ 755,00	
10/07 – 31/07/2021	€ 125,00	€ 155,00	-----	€ 855,00	
31/07 – 22/08/2021	€ 145,00	€ 185,00	-----	€ 1015,00	
22/08 – 29/08/2021	€ 125,00	€ 155,00	-----	€ 855,00	
29/08 - 05/09/2021	€ 105,00	€ 120,00	-----	€ 700,00	
05/09 – 12/09/2021	€ 90,00	€ 115,00	€ 215,00	€ 630,00	
12/09 – 30/09/2021	€ 75,00	€ 95,00	€ 180,00	€ 505,00	
ESCLUSO LE VACANZE DI PASQUA, DEL 25 APRILE, 1 MAGGIO E DEL 2 GIUGNO. Dal 1 Luglio al 31 Agosto soggiorno minimo di 1 settimana. Tassa di soggiorno 0,50 € per persona adulta a notte (massimo 5 notti) I Bambini fino a 11 anni sono esenti.					

I prezzi comprendono

Tutte le spese (Biancheria da letto, acqua, luce, gas); Aria Condizionata; Posto auto non ombreggiato;

Doppi Servizi; Il servizio spiaggia con due lettini ed un ombrellone dal 01.06 al 15.09



Complesso Turistico



- Bureau
- Ristorante Pizzeria
- Mini-market Camping Delfino
- Wc e Docce - Shower
- Raccolta Differenziata - Waste & Recycling
- Barbeque
- Parking
- Camper Service
- Accesso Spiaggia
Way to the beach

- Case Mobili - Mobilehomes
- Piscina Swimming pool
- Ristorante "Babette"
- Residence Sole
- Beach Bar "Onda"
- Spiaggia Camping Delfino
- Camping Delfino Beach
- ☂ Spiaggia Attrezzata Mobilehomes
- ☂ Beach facilities Mobilehomes

UN CALOROSO BENVENUTO CON IL REGOLAMENTO DEL CAMPING DELFINO

Per l'ingresso al Camping è obbligatoria l'autorizzazione della direzione e relativa registrazione di legge. L'occupazione della piazzola è subordinata all'autorizzazione della direzione.

Le tariffe di soggiorno camping esposte alla ricezione vanno dall'arrivo sino alle ore 10.00 del giorno successivo, in caso contrario verrà conteggiata un'ulteriore giornata.

La data di partenza deve essere segnalata presso l'ufficio il giorno prima.

I cani sono ammessi nel campeggio solo di piccola e media taglia

Si avvisano i Sigg. clienti che la visita di ospiti giornalieri è limitata alla durata di un'ora. Dopo tale termine sarà applicata la tariffa regolamentare.

L'ufficio è aperto dalle ore 9.00 alle 13.00 e dalle 15.30 alle 19.30. Fuori dall'orario di ufficio si fa solo servizio di accoglienza e non di cassa.

Dalle ore 13.00 alle ore 15.30 e dalle ore 24.00 alle ore 07.30 è proibito entrare nelle piazzole con le auto ed è prescritto il silenzio. Moderazione dei rumori durante tutta la giornata; la televisione è tollerata soltanto se a bassissimo volume sonoro.

La velocità dei veicoli non deve superare i 10 Km. l'ora.

E' severamente vietato: accendere fuochi e/o fare il Barbecue in piazzola, appendere "TELONT" alle strutture, scavare fossette, giocare al pallone, scaricare qualsiasi liquido e/o rifiuto in piazzola. Rispettate l'ambiente!

La spazzatura indifferenziata va obbligatoriamente depositata dalle ore 20 alle ore 06 ed è vietato gettare ferro, legno, frigoriferi ed oggetti pericolosi e/o ingombranti dentro e fuori i bidoni.

I bambini sotto ai 10 anni devono essere accompagnati ai servizi e alle aree comuni.

Qualunque struttura (CUCINOTTI - GAZEBI ETC.) va montata ad una distanza minima di 1 METRO dai confini vicini per mutuo benessere. La piazzola non può essere coperta per più dell'80% della superficie totale.

Gli ospiti dovranno avere cura degli oggetti di loro proprietà: la direzione non è responsabile degli eventuali furti o danneggiamenti.

Ogni allaccio elettrico è 3 Ampere, come da contratto FAITA e deve essere eseguito con scarico a terra di sicurezza.

A giudizio della direzione, la mancata osservanza di tali norme ed un comportamento che danneggi l'armonia e lo spirito dell'insediamento, potrà comportare l'allontanamento dal Campeggio, come ospite indesiderato.

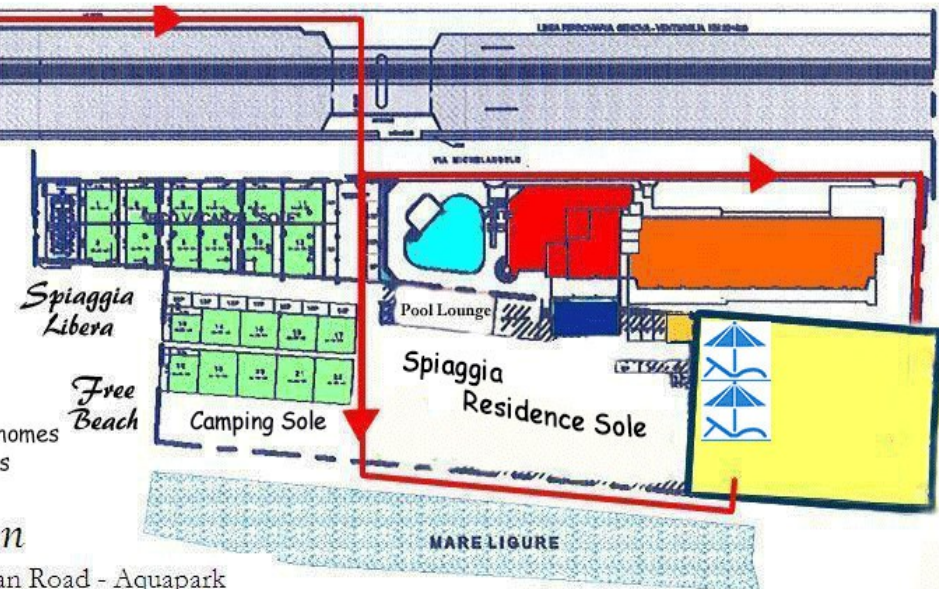

Nei Dintorni

Whale Watching - Via Julia Augusta - Parco Acquatico le Caravelle
Grotte di Toirano - Acquario di Genova - Monaco Montecarlo

To be seen

Whale Watching - Old Roman Road - Aquapark
Caves - Aquarium - Monaco Montecarlo