

CEMEC / MEDIS

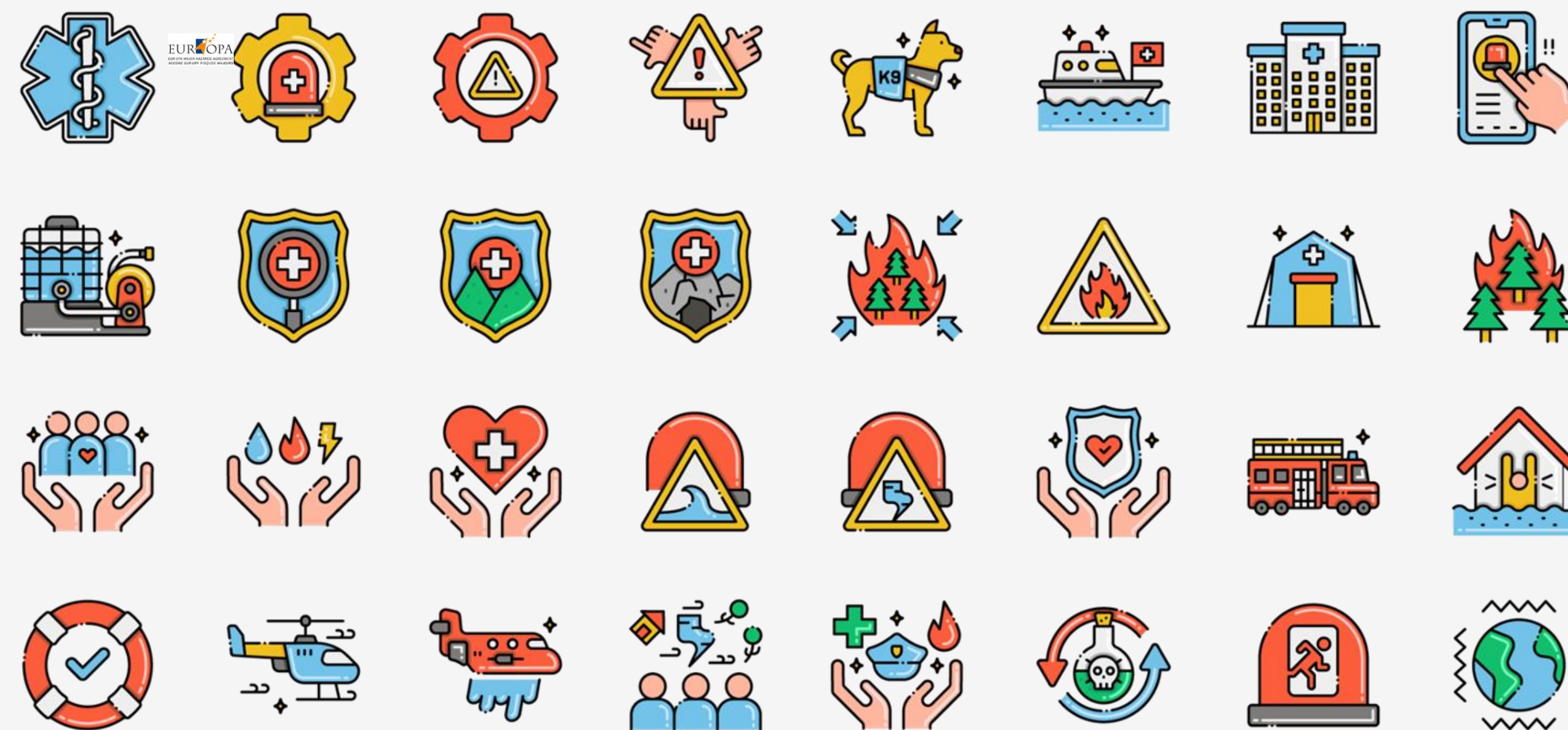

CEMEC / MEDIS

Centro Europeo per le Medicina delle Catastrofi e Scuola Internazionale Maxi-Emergenze e Disastri



Indice dei contenuti



03/

INTRODUZIONE

04/

IL PROGETTO

05/

IL PROGETTO

06/

ATTIVITÀ & SERVIZI

07/

TARGET

08/

COMPETITORS

09/

DIRETTIVO

10/

VALORE

11/

DESCRIZIONE CENTRO

12/

PRODOTTI & SERVIZI

13/

DESCRIZIONE PRODOTTI & SERVIZI

14/

PIANO OPERATIVO

15/

COSTI GENERALI

16/

BUDGET

Introduzione



Il CEMEC (Centro Europeo per la Medicina delle Emergenze e Catastrofi), Ente Istituzionale della Repubblica di San Marino (fondato nell'ottobre del 1987) e dipendente direttamente dal Consiglio d'Europa, opera da 35 anni nel settore di studio, ricerca e formazione di eventi disastrosi che coinvolgono l'uomo e l'ambiente ed ha formato finora più di 16.000 operatori sanitari e di protezione civile.

In un'ottica di rinnovamento della mission del Centro, abbiamo pensato di creare una Scuola di Formazione Internazionale in Maxiemergenze e Disastri (MEDIS), in collaborazione con alcuni Paesi aderenti al Consiglio d'Europa (Russia, Slovacchia, Malta, Ucraina), che si occupasse di tutti gli aspetti inerenti ad una maxiemergenza, da quello medico, comunicativo, legale, economico, psicologico, ambientale fino a quello delle nuove tecnologie e nuovi campi di sviluppo.

Crediamo che questa Scuola istituzionale, unica nel suo genere, possa rappresentare un punto di sviluppo per una nuova concezione integrata nell'affrontare tutti gli eventi catastrofici che interesseranno il nostro pianeta.

Enrico Benedini

Il Progetto MEDIS

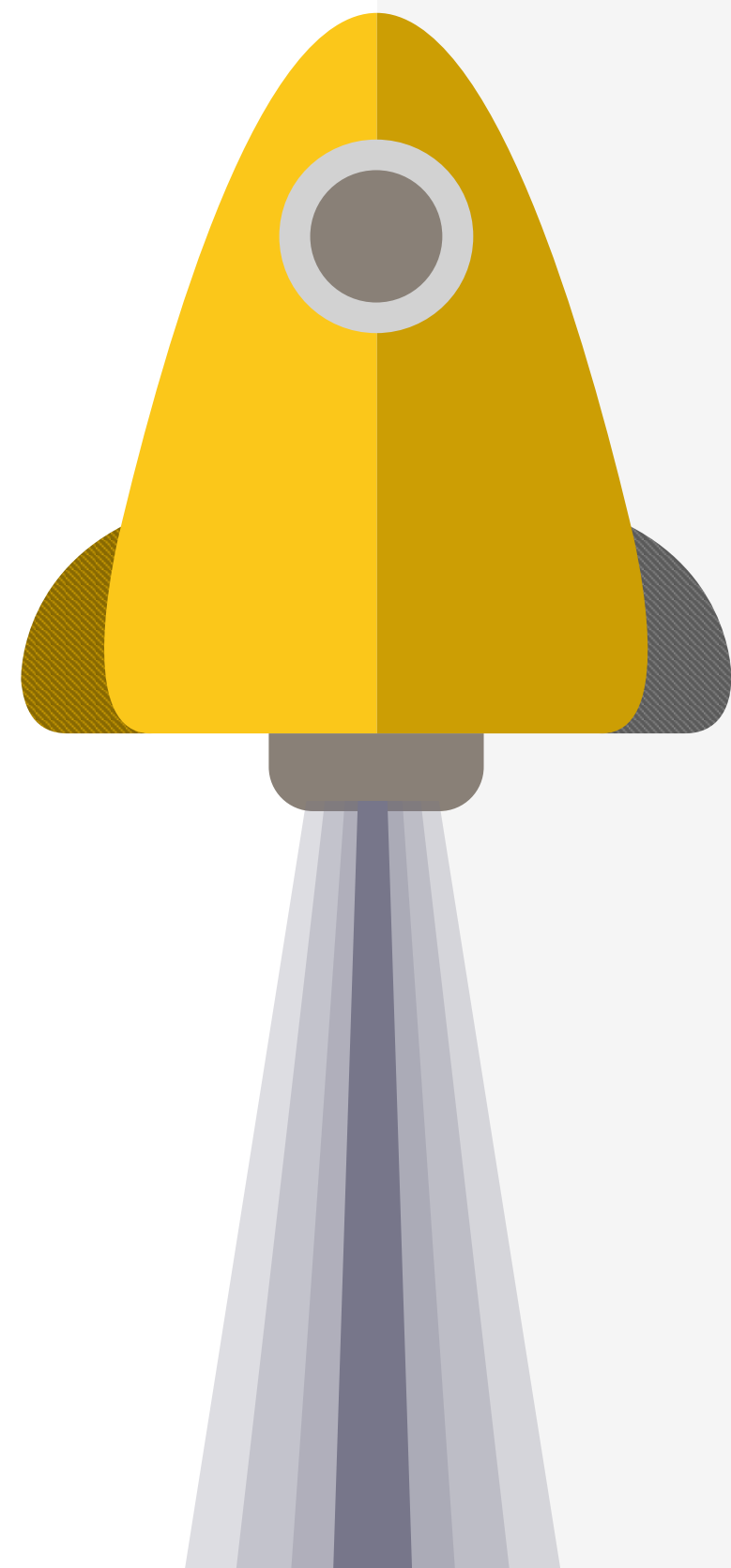

CEMEC/MEDIS Scuola Internazionale Maxi Emergenze e Disastri si propone l'obiettivo di realizzare un **Centro di Formazione Avanzata** in tema di **maxi emergenze**, intendendo in senso ampio crisi sanitarie, crisi sociali e impatto ambientale.

Questo **progetto formativo** è del tutto innovativo e nasce dalla consapevolezza, evidenziata già prima dell'emergenza pandemica Covid19 in tutta la sua gravità, dell'**assoluta carenza di sensibilità** e progettualità sul tema della **cultura della resilienza e sulle pratiche operative** da assolvere per gestire **situazioni di maxi emergenze e disastri ambientali e climatici**.

Il progetto **CEMEC/MEDIS** si inserisce in una logica integrata e sistemica all'interno del **Centro Europeo per la Medicina delle Catastrofi – CEMEC –**, con **sede** nelle strutture ospedaliere dell'**Istituto per la Sicurezza Sociale** della **Repubblica di San Marino**.

CEMEC/MEDIS, operando sotto l'egida del **Consiglio d'Europa e dell'OMS**, persegue la missione di mitigare le conseguenze dei disastri naturali e tecnologici attraverso la diffusione ed il consolidamento della **cultura della medicina dei disastri** e la **formazione degli operatori dell'emergenza**.

Il Progetto CEMEC/ MEDIS

L'esigenza di **integrare la Medicina delle Catastrofi con professionalità non sanitarie** nasce quindi dal bisogno di **unificare le esperienze e le competenze di quegli specialisti** che partecipano a vario titolo alla **pianificazione, implementazione e organizzazione degli interventi** previsti in caso di **maxi emergenze**.

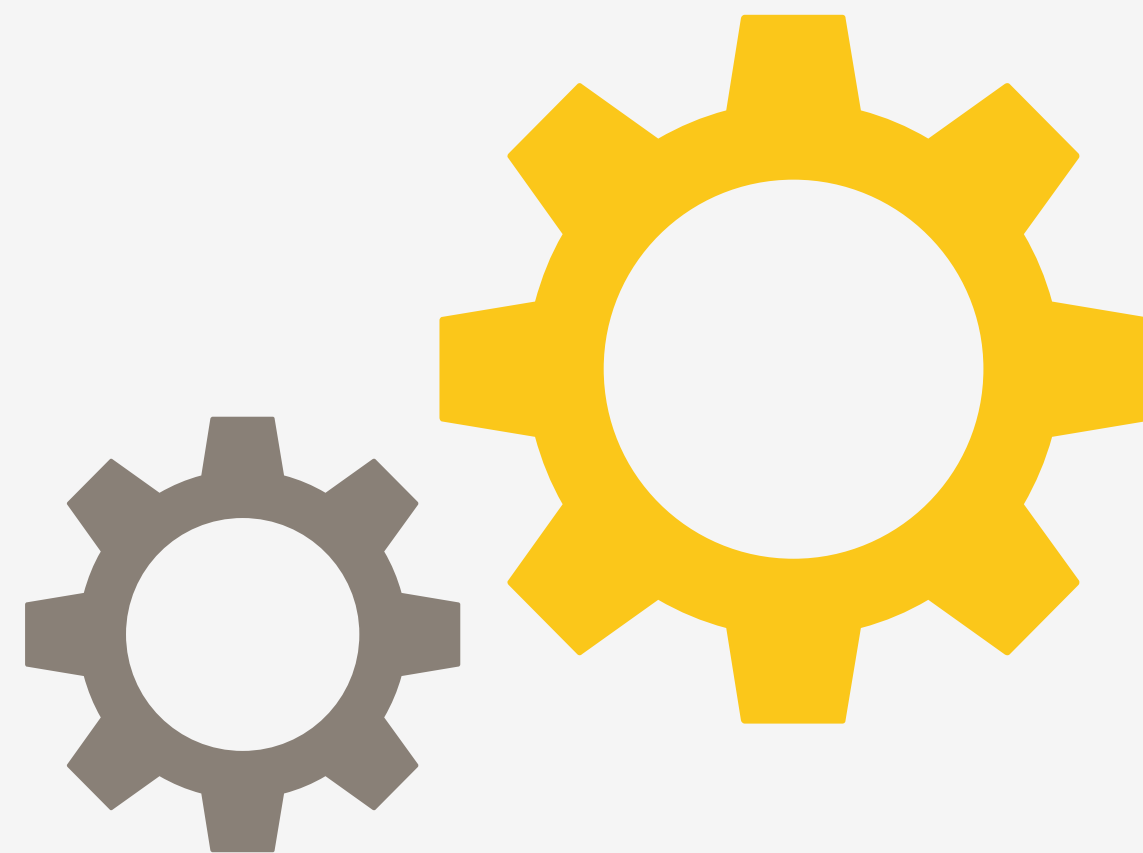

Il compito che si prefigge il Centro è quello di divulgare un concetto di intervento diverso da quello tradizionalmente **limitato agli aspetti sanitari**, caratterizzato da problematiche specifiche che prevedono necessariamente il coinvolgimento attivo di operatori in grado di rispondere correttamente e professionalmente ad un **evento eccezionale che non può prescindere da un'azione integrata da più attori**

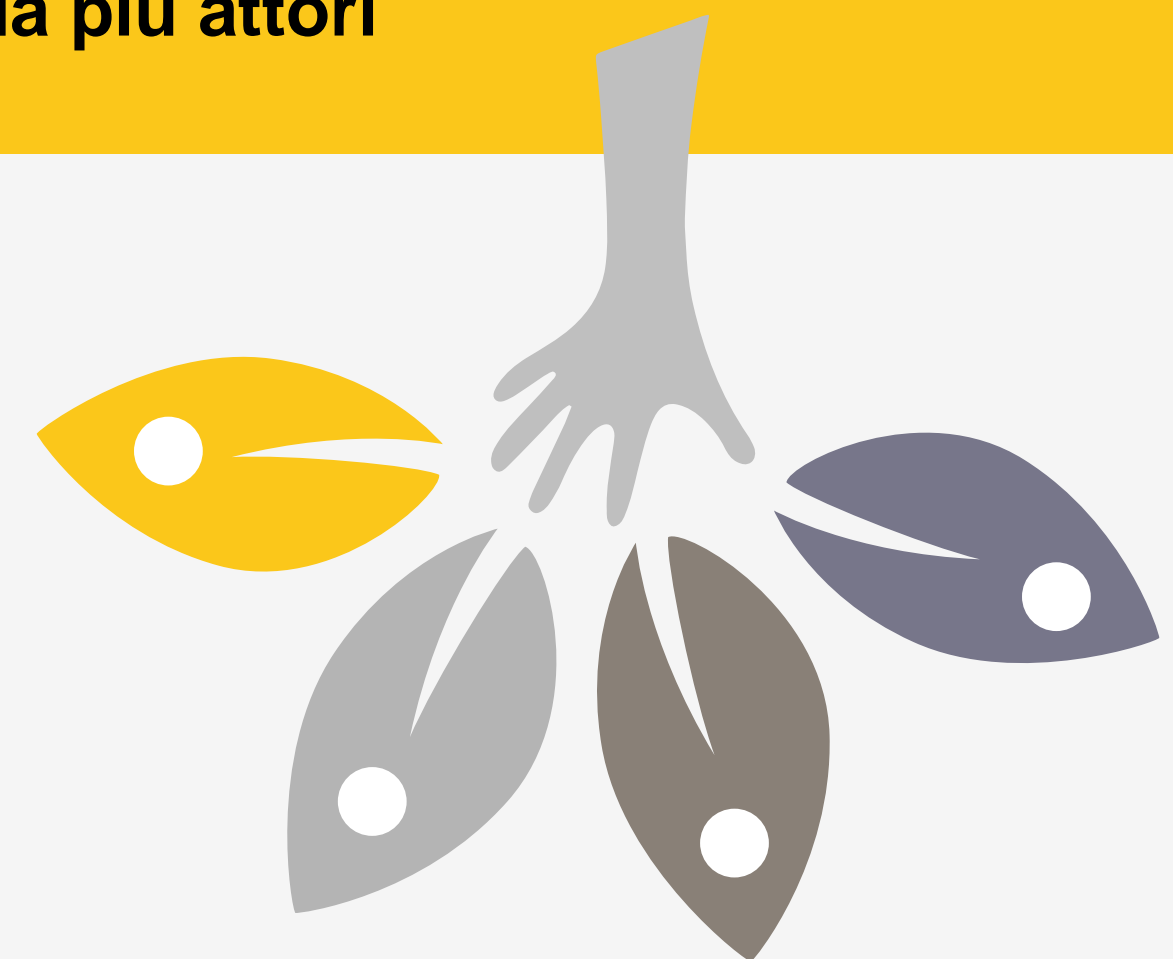

Attività e servizi CEMEC/ MEDIS



- 1 **Realizzazione di studi e ricerche sul tema specifico delle maxi emergenze**
- 2 **Erogazione di Corsi (a distanza e in presenza) sulle varie tematiche e aree d'interesse del settore**
- 3 **Attività consulenziale a privati e organizzazioni per il supporto nella gestione delle crisi e del cambiamento organizzativo**
- 4 **Organizzazione di eventi divulgativi volti a informare e/o sensibilizzare l'audience sul tema**
- 5 **Attività di networking e supporto nella ricerca e selezione di partners, in ottica di sviluppo di collaborative innovation partnerships e di creazione di consorzi**
- 6 **Creazione di accordi partnership con istituzioni (internazionali, nazionali e/o locali) al fine di stimolare la resilienza del tessuto sociale, imprenditoriale e scientifico del Paese**

TARGET



Per l'erogazione dei corsi, il target market è prevalentemente composto – seppur non limitato a – dagli operatori sanitari e il personale non sanitario che presta servizio nel settore dell'Health Care, Ambiente, Comunicazione, Scienze della Terra e Nuove tecnologie, incluso il personale che presta assistenza sul territorio in maniera domiciliare e/o suppletiva per qualunque esigenza correlate all'emergenza. A livello nazionale italiano, in base ai dati Istat 2019, tale target è composto da:

● Medici generici e specialisti:	241.945
● Professioni sanitarie e infermieristiche:	367.684
● Farmacisti:	75.000
● Volontari:	200.000
● Studenti:	300.000
● Operatori protezione civile:	12.000

COMPETITORS

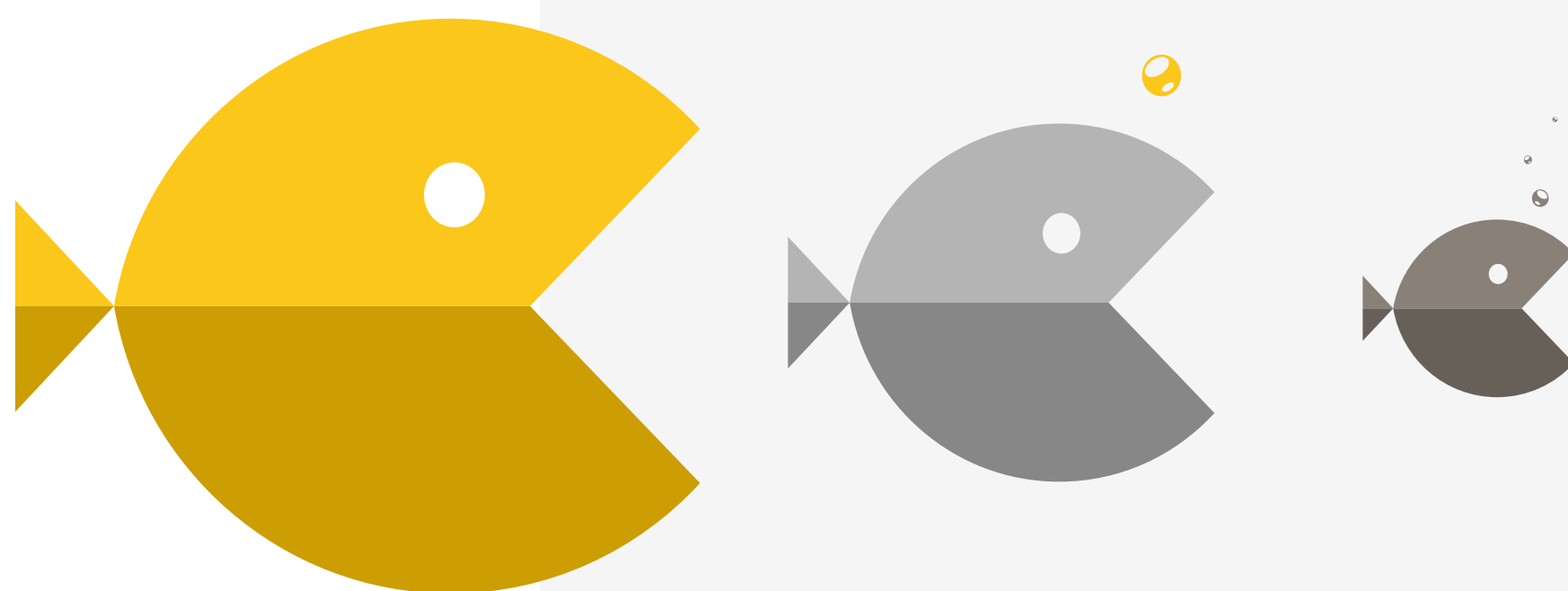

Sebbene vi siano numerose Organizzazioni, Università, Centri di Ricerca e Scuole che possono offrire tale formazione, il Centro vanta una specifica conoscenza sul tema e un vantaggio temporale che gli garantirà un vantaggio competitivo time-based e knowledge-based. Nella fattispecie, il Centro sarà focalizzato anche grazie alle attività di ricerca cutting-edge sul tema delle emergenze, garantendo così una esperienza e conoscenza specifica, unica, aggiornata e dinamica, anche grazie alle varie partnership nazionali e internazionali con le varie istituzioni di rilievo e di interesse nell'ambito.

Competitors

1. Centro Nazionale per le crisi e le emergenze ambientali e il danno
2. Italia emergenza. Centro di Alta formazione sanitaria
3. Centro Nazionale Formazione Emergenza

DIRETTIVO

Il nostro Direttivo sarà composto da persone di elevata professionalità e caratura, nonché di comprovata esperienza manageriale coerente alla mission CEMEC / MEDIS, e sarà così composto:



Creiamo **'VALORE'**

Il Centro **CEMEC/MEDIS** – che non ha scopo di lucro – ha come obiettivo quello di auto-finanziarsi entro 3 anni.

La Scuola sarà specificamente focalizzata sulla **Formazione in materia di Maxi Emergenze e Disastri**, adottando un approccio multidisciplinare con il conseguente coinvolgimento di professionisti di comprovata esperienza, che siano in grado di portare valore aggiunto alla struttura del CEMEC, rendendola così idonea ad affrontare le sfide attuali e future



Descrizione Centro

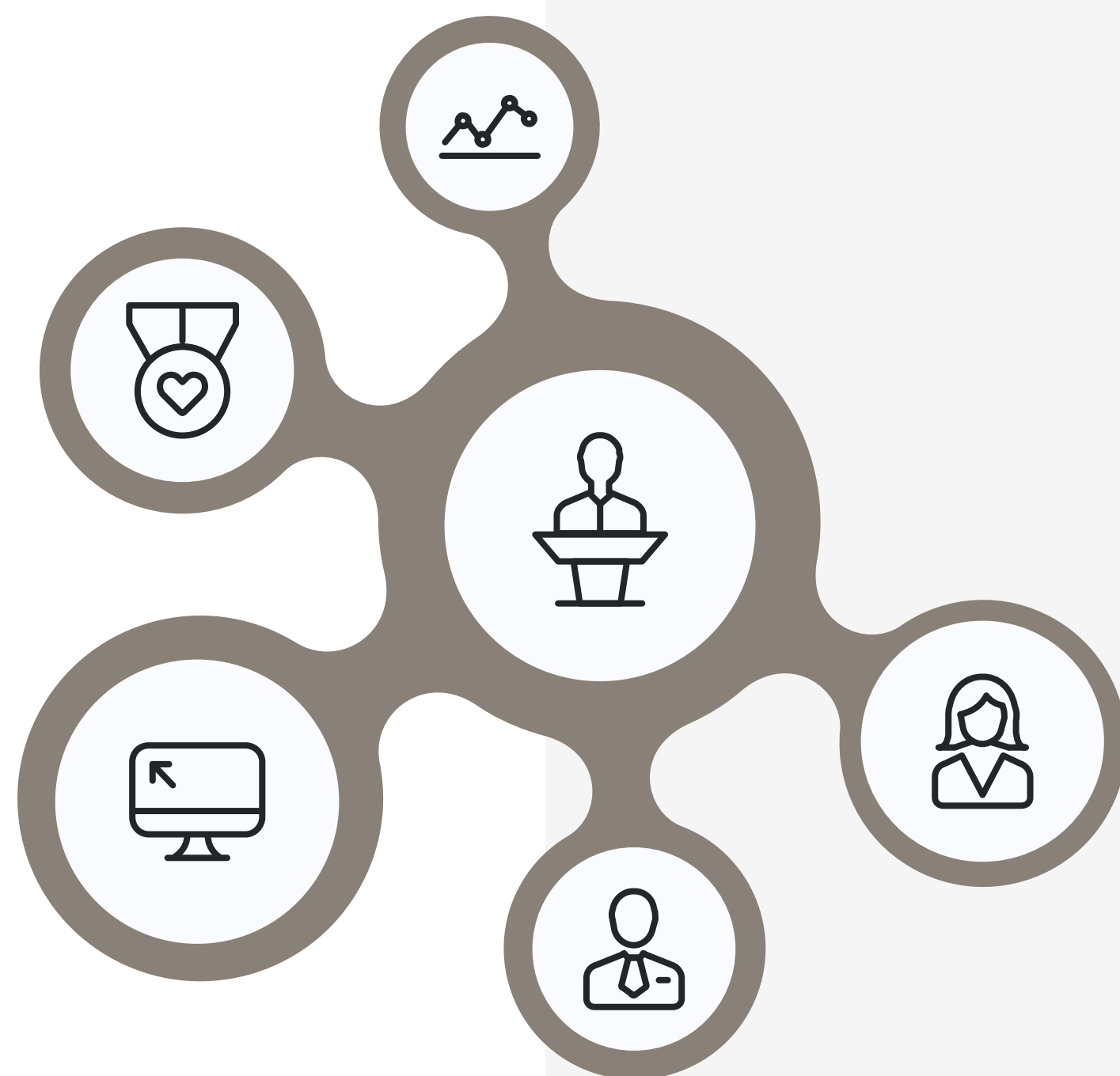

1

Missione

Realizzazione di un centro polifunzionale operativo nei seguenti settori

- **Consulenza**
- **Formazione**
- **Studio**

2

Filosofia

La Scuola **CEMEC/MEDIS** sarà specificamente focalizzata sulla **Formazione in materia di Maxi Emergenze e Disastri**, con approccio multidisciplinare e il conseguente engagement di professionisti con comprovata esperienza, che siano in grado di portare valore aggiunto alla struttura del **CEMEC**, per affrontare le sfide attuali e future

3

Visione

Offrire una efficace risposta al mandato del Consiglio d'Europa, diffondendo e consolidando la **cultura della resilienza** fra le popolazioni europee e del bacino del Mediterraneo.

4

Obiettivi & Tappe

Creare una **cultura resiliente**

Federare le conoscenze e strutturarle per per renderle **accessibili**

Chiarificare e **supportare l'attività dei poteri pubblici e** e delle organizzazioni nazionali e internazionali

Garantire la comunicazione e il contatto diretto/indiretto

5

A chi è rivolto

Politici
Amministratori pubblici
Aziende pubbliche
Aziende private
Associazioni del terzo settore
Scuole ed Università
Privati Cittadini
Operatori del settore sanitario

6

Struttura Giuridica

L'attivazione della Sede della **Scuola CEMEC/MEDIS**, verrà disposta a seguito di deliberazione del CDA del CEMEC (Q3 – Q4 2021), e rappresenterà la **Divisione Operativa del CEMEC** stesso, di cui costituirà parte integrante.

Prodotti & Servizi



Servizi

- Corsi di formazione
- Studi e ricerche
- Report e consulenze
- Aiuto decisioni

istituzioni, attori sul
terreno



Obiettivi Speciali

**Collaborazione con le
principali istituzioni
nazionali e internazionali
e con scienziati di caratura
internazionale**



Caratteristiche uniche

Integrazione sistemica
all'interno del Centro Europeo
per la Medicina delle
Catastrofi

MEDIS estende l'esperienza
del CEMEC (Centro Europeo
de Medici delle Catastrofi,
sous l'égida del Consiglio
d'Europa) e capitalizza
il sapere e le conoscenze più
avanzate sotto forma d'uno
Standard di riferimento
mondiale (Certificazione)

Diffonde questa conoscenza
delle formazioni di alto livello,
col sostegno istituzionale
(Consiglio d'Europa e OMS),
accreditazione ufficiale e
riconoscimento
internazionale.

Queste formazioni si
articolarono in moduli,
massimizzando il rapporto
qualità/prezzo.

Descrizione Prodotti & Servizi



Descrizione Servizi

/ realizzazione di studi e ricerche

/ erogazione di corsi (in remoto e in presenza) sulle varie tematiche

/ attività consulenziale a privati e organizzazioni per il supporto nella gestione delle crisi

/ organizzazione di eventi divulgativi

/ attività di networking e supporto nella ricerca e selezione di partners

/ creazione di accordi e partnership con istituzioni internazionali, nazionali e/o locali al fine di stimolare la resilienza del tessuto sociale, imprenditoriale e scientifico del Paese



Trategia Prezzi

Il Centro, seppur ha come obiettivo quello dell'equilibrio economico, non ha scopo di lucro.

Come tale, il prezzo dei servizi erogati sarà tale da coprire i costi e garantire un adeguato funzionamento in termini di business continuity e di sviluppo



Canali di Vendita

E-learning / Academy

Vendita Diretta

Piano Operativo



2021



2022



2023



2024

La Scuola Cemec/Medis implementerà la sua strategia di sviluppo inizialmente in forma dematerializzata, attraverso la creazione di una piattaforma informatica realizzata ad hoc e l'utilizzo di strumenti multimediali e tecnologici innovativi.

Successivamente la strategia di sviluppo della Scuola prevede la creazione, oltre alla sede principale, locata nella Repubblica di San Marino, presso il CEMEC; di sedi operative regionali in Italia finalizzate a coprire il territorio italiano e l'ampia area del bacino del Mediterraneo, al fine di coinvolgere anche le nazioni extra europee interessate al progetto.

Si prevede di procedere con le seguenti modalità operative e relative tempistiche:

- Presentazione del Business Plan alle autorità della Repubblica di San Marino - Q3 2021 (sett-ottobre)
- Approvazione del Business Plan, modifica dello Statuto e pubblicazione della Delibera Q3-2021 (novembre)
- Pianificazione e calendarizzazione dell'attività formativa Q4 -2021 (dicembre)
- Avvio delle attività formative con erogazione del primo corso Q1-2022 (gennaio)

Al fine di potenziare le capacità operative della Scuola, è prevista la stipula di accordi di partnership con soggetti di rilevanza nazionale e internazionale per massimizzare le capacità di sviluppo e commercializzazione dell'offerta formativa (Università, Ordini Professionali, Consorzi di formazione, altre scuole di formazione, Governi Nazionali e Regionali).



Costi generali

COSTI GENERALI	2021	2022	2023	T 2021-2023
Progettazione sito web-consegna 45gg da ordine	5 000,00	2 000,00	2 000,00	9 000,00
Spazio web, Hosting dominio , 100 Giga , indirizzi e-mail illimitati	1 000,00	1 000,00	1 000,00	3 000,00
Manutenzione sito web	5 000,00	5 000,00	5 000,00	15 000,00
N.7 Laptop Consiglio Direttivo	10 000,00			10 000,00
Licenze software e antivirus	1 500,00	1 500,00	1 500,00	4 500,00
Assistenza tecnica	500,00	500,00	500,00	1 500,00
Budget per social media advertising e altra attività promozionale	10 000,00	10 000,00	10 000,00	30 000,00
Costo per il co-finanziamento di una posizione di RTDA presso l'Università di Ferrara, Dipartimento di Economia e Management	0,00	16 000,00	16 000,00	32 000,00
Piattaforma zoom per 300 utenti , personalizzata con brand MEDIS	500,00	500,00	500,00	1 500,00
Consulenze tecniche Cino e Coordinatore (Progettazione Struttura didattica dematerializzata, business plan Portale Web)	2 000,00	2 000,00	2 000,00	6 000,00
Materiali di consumo	1 000,00	1 000,00	1 000,00	3 000,00
Altri costi fissi	1 000,00	1 000,00	1 000,00	3 000,00
Spese viaggio	6 000,00	6 000,00	6 000,00	18 000,00
consulenze tecniche, amm., fisc.	1 000,00	1 000,00	1 000,00	3 000,00
spese telefoniche e postali (rimborso forfettario 100 euro anno per Presidente e Consiglieri)	700,00	700,00	700,00	2 100,00
assicurazioni	1 000,00	1 000,00	1 000,00	3 000,00
pulizia ambienti	2 500,00	2 500,00	2 500,00	7 500,00
spese varie	1 000,00	1 000,00	1 000,00	3 000,00
Affitti amministrativi	5 000,00	5 000,00	5 000,00	15 000,00
Leasing amministrativi				0,00
Manutenzione beni				0,00
attività di coordinamento scientifico	5 000,00	5 000,00	5 000,00	15 000,00
Spese rappresentanza	1 000,00	1 000,00	1 000,00	3 000,00
eventi		2 000,00	2 000,00	
TOTALE COSTI	60 700,00	63 700,00	63 700,00	188 100,00
Iva a credito	0,00	0,00	0,00	0,00
pagamenti nell'anno (la differenza anno seguente)				
debiti vs. fornitori a fine anno	0,00	0,00	0,00	0,00
cash flow annuo	0,00	0,00	0,00	0,00

BUDGET

BUDGET PROVENTI	2021	2022	2023	2024
Introiti corsi di formazione	0,00	15 000,00	20 000,00	35 000,00
Consulenze		10 000,00	20 000,00	30 000,00
studi e ricerche		15 000,00	25 000,00	40 000,00
Borsa di ricerca	0,00	16 000,00	32 000,00	48 000,00
TOTALE VENDITA SERVIZI	0,00	56 000,00	97 000,00	153 000,00
PREVISIONALE FUND RAISING	5 000,00	15 000,00	15 000,00	35 000,00
Totale PROVENTI	5 000,00	127 000,00	209 000,00	188 000,00

Grazie per l'attenzione!

